

Приложение № 1
Приложение № 1 към чл.2, г.1 и чл.3

РЕПУБЛИКА БЪЛГАРИЯ

МИНИСТЕРСТВО НА РЕГИОНАЛНОТО РАЗВИТИЕ И БЛАГОУСТРОЙСТВОТО И
МИНИСТЕРСТВО НА ПРАВОСЪДИЕТО

СТОЛИЧНА ОБЩИНА

ОБЛАСТ СОФИЯ

УТВЪРЖДАВАМ:.....

/подпис и печат/

КМЕТ НА СТОЛИЧНА ОБЩИНА:
ЙОРДАНКА ФАНДЪКОВА

/име и фамилия/

Вписване по ЗС/ПВ

Служба по вписванията:

СЪДИЯ ПО ВПИСВАНИЯТА:

/име и фамилия/

АКТ № 888

ЗА ЧАСТНА ОБЩИНСКА СОБСТВЕНОСТ

Регистър

Досие

ОДОБРЯВАМ:.....

/подпис и печат/

КМЕТ РАЙОН „ СРЕДЕЦ „

/ инж. МАРГАРИТА АНГЕЛОВА – ГУТЕВА /

Вписано в книгата за вписване
от з. том №
от рег. №
Съдия: *27.08.2011*

В. м.м. № 178585

1. ДАТА НА СЪСТАВЯНЕ	05.05.2011
2. ПРАВНО ОСНОВАНИЕ	§7 т6 ЗМСМА , чл 2 ал1 т6 от ЗОС , решение № 34 по протокол № 25/20.04.2001 г. и решение № 5 по протокол № 29 от 15.01.2001 г на СОС
3. ВИД И ОПИСАНИЕ НА ИМОТА	Част от шест етажна масивна сграда - здравно заведение с вход от пл. „ Славейков „ № 4 А / четири / представляваща : 8 / осем / стаи и сервизни помещения на първи надпартерен етаж ; 30 / тридесет / стаи и сервизни помещения в партера с вход ул. „ Хан Крум „ № 1 / едно / с обща застроена площ от 926.63 кв.м / деветстотин двадесет и шест цяло и шестдесет и три / със съответните ид. части от сградата , идентификационен номер 68134.102.79.1
4. МЕСТОНАХОЖДЕНИЕ НА ИМОТА	Гр. София , парцел II / втори / . кв. 406 / четиристотин и шест / . м. „ Центъра „ . пл. „ Славейков „ № 4 / четири

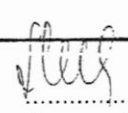
5. ГРАНИЦИ НА ИМОТА	Ул. „Уилям Шатлон“, с илент. 68134.102.78, ул. „Кан Крум“, с илент. 68134.102.82, Ул. „П. Славейков“, с илент. 68134.102.81, пл. „П. Славейков“, с илент. 68134.101.106
6. ДАНЪЧНА ОЦЕНКА НА ИМОТА КЪМ МОМЕНТА НА УТВЪРЖДАВАНЕ НА АКТА:	1 146 432,60 лв / един милион сто четиридесет и шест хиляди четиристотин тридесет и два лв и шесдесет ст / съгласно у-ние № 0119-1831/15.04.20011 на д-я „ПАМДТ .. СРЕДЕЦ/ТРИАДИЦА
7. СЪСОБСТВЕНИЦИ	II ДКЦ
8. НОМЕР И ДАТА НА СЪСТАВЕНИ ПО – РАНО АКТОВЕ	АОС 464/99 г и АОС 660/2002 г.
9. ПРЕДОСТАВЕНИ ПРАВА ЗА УПРАВЛЕНИЕ:	
10. АКТОСЪСТАВИТЕЛ: МАРИЯ СТАНЕВА ДОНЧЕВА	 /подпис/
11. ЗАБЕЛЕЖКИ : От описаното здравно заведение 69,42 % / шестдесет и девет точка четиридесет и два / представляват собственост на II ДКЦ съгласно решение № 104 / сто и четири /по протокол 27/ двадесет и седем / от 27.07.2001 г на СОС и 30,58 % / тридесет точка петдесет и осем / са собственост на СО съгласно решение № 5/ пет / по протокол № 29/ двадесет и пет / от 15.01.2009 г на СОС	

ПРЕДСЕДАТЕЛ:

/ЕЛЕН ГЕРДЖИКОВ/



АГЕНЦИЯ ПО ГЕОДЕЗИЯ,
КАРТОГРАФИЯ И КАДАСТЪР
СЛУЖБА ПО ГЕОДЕЗИЯ, КАРТОГРАФИЯ И КАДАСТЪР - ГР. СОФИЯ

1618, кв. "ПАВЛОВО", Ул. "МУСАЛА" №1, 02/8188374; Факс: 02/9557266,
sofia@cadastre.bg, БУЛСТАТ:130362903

Приложение № 2

София 1618, кв. Павлово, ул. Мусала №1
Тел.: 02/818 83 83, Факс: 02/955 53 33
ACAD@CADASTRE.BG • WWW.CADASTRE.BG

**СХЕМА № 15-214546-04.05.2016 г.
НА САМОСТОЯТЕЛЕН ОБЕКТ В СГРАДА**

с идентификатор **68134.102.79.1.2**

Гр. София, общ. Столична, обл. София (столица)

По кадастралната карта и кадастралните регистри, одобрени със Заповед РД-18-33/15.06.2010 г.
на **ИЗПЪЛНИТЕЛЕН ДИРЕКТОР НА АГКК**

Последно изменение със заповед: 18-7004-08.09.2015 г. на **НАЧАЛНИК НА СГКК - СОФИЯ**

Адрес на имота: гр. София, район Средец, ул. **ХАН КРУМ № 1, ет. 0**

Самостоятелният обект се намира в сграда № 1, разположена в поземлен имот с идентификатор
68134.102.79

Предназначение на самостоятелния обект: **За здравни и социални услуги**

Брой нива на обекта: **2**

Посочена в документа площ: **няма данни**

Прилежащи части: ...

Стар идентификатор: **няма**

Ниво: 1

Съседни самостоятелни обекти в сградата:

На същия етаж: **68134.102.79.1.1**

Под обекта: **68134.102.79.1.1, 68134.102.79.1.4**

Над обекта: **68134.102.79.1.1, 68134.102.79.1.5**

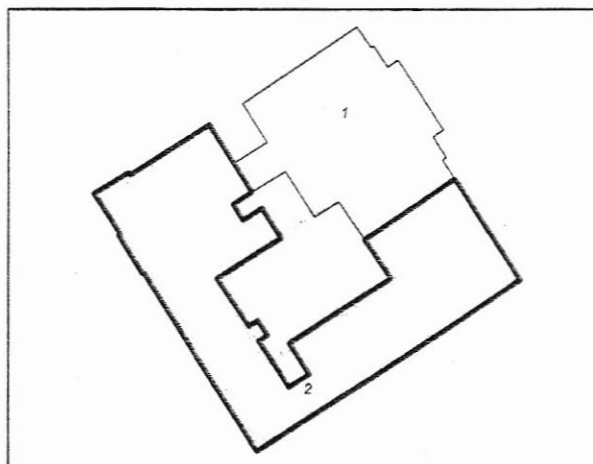

Ниво: 2

Съседни самостоятелни обекти в сградата:

На същия етаж: **68134.102.79.1.1**

Под обекта: **няма**

Над обекта: **68134.102.79.1.6**



Схема № 15-214546-04.05.2016 г. издадена въз основа на документ с входен № 01-127503-27.04.2016 г.



**АГЕНЦИЯ ПО ГЕОДЕЗИЯ,
КАРТОГРАФИЯ И КАДАСТЪР**

София 1618, кв. Павлово, ул. Мусала №1
ТЕЛ: 02/818 83 83, факс: 02/955 53 93
ACAD@CADASTRE.BG • WWW.CADASTRE.BG

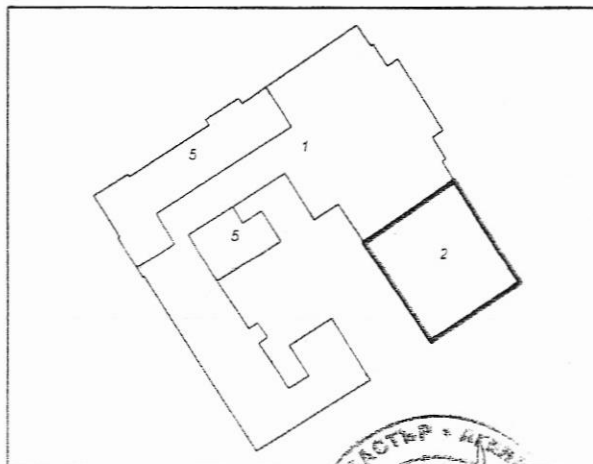
Собственици:

1. **СТОЛИЧНА ОБЩИНА-РАЙОН СРЕДЕЦ**

Ид. част 30.58 % от правото на собственост

Акт за частна общинска собственост № 69 том LXXXVIII рег. 35631 от 19.08.2011г., издаден от Служба по вписванията гр. София

2. **"ДИАГНОСТИЧНО-КОНСУЛТАТИВЕН ЦЕНТЪР II - СОФИЯ" ООД**

Ид. част /./ от правото на собственост

Акт за частна общинска собственост № 660 от 17.04.2002г., издаден от ОБЩИНСКА АДМИНИСТРАЦИЯ-СОФИЯ, РАЙОН СРЕДЕЦ

Носители на други вещни права:

няма данни

ПРЕДСЕДАТЕЛ:

ЕЛЕН ГЕРДЖИКОВ/